

ANEXOS

Instrumento de recolección de datos

INSTRUMENTO

TÍTULO: Relación entre el nivel de conocimiento sobre control de niño sano en padres de niños menores de 5 años y el cumplimiento a citas de control en la Unidad de Medicina Familiar No. 73

Sección I

INTRUCCIONES: A continuación, se muestran una serie de preguntas, consta de 2 partes, en la primera usted proporcionará datos personales en los cuales debe señalar con una X según la opción que corresponda.

NÚMERO DE SEGURIDAD SOCIAL: _____

1) ¿Qué edad tiene usted?

2) ¿Qué escolaridad tiene?

- Primaria
- Secundaria
- Preparatoria
- Licenciatura
- Maestría/ doctorado

3) ¿Cuál es su estado civil?

- Soltero
- Casado
- Unión libre
- Divorciado

4) ¿Qué edad tiene su hijo?

5) ¿Cuál es su ocupación?

- ama de casa
- trabajo independiente
- empleado/operario

6) ¿Ha acudido con su hijo a consultas de control de niño sano?

- Sí
- No

7) Si usted respondió que no a la pregunta 6, ¿Cuál fue la razón por la que no lo trajo a consulta?

- se me olvidó
- No tengo tiempo para acudir a la unidad
- no sabe cada cuanto tiempo lo tengo que traer
- no es necesario traerlo con frecuencia, sólo cuando se encuentre enfermo.

Sección II. A continuación se muestra una serie de enunciados, subraye la respuesta que crea correcta.

<p>1. ¿En qué días el recién nacido menor de 30 días recibe sus primeras consultas de control sano?</p> <p>1) días 7 y 15 de nacimiento 2) días 7 y 28 de nacimiento 3) días 15 y 30 de nacimiento 4) días 20 y 30 de nacimiento</p>	<p>2. ¿Cuántas consultas de control de niño sano debe tener su hijo durante el primer año de vida?</p> <p>1) 4 consultas 2) 6 consultas 3) 10 consultas 4) 12 consultas</p>
<p>3. ¿Con qué frecuencia debe acudir su hijo de 1 a 3 años a consulta de control sano?</p> <p>1) cada 3 meses 2) cada 6 meses 3) cada 8 meses 4) 1 vez al año.</p>	<p>4. ¿Con que frecuencia debe acudir su hijo de 3 a 5 años a consulta de control sano?</p> <p>1) cada 3 meses 2) cada 6 meses 3) cada 8 meses 4) 1 vez al año.</p>
<p>5. ¿Con qué frecuencia son las citas del niño con desnutrición, sobrepeso u obesidad?</p> <p>1) cada mes 2) cada 4 meses 3) cada 6 meses 4) cada 12 meses</p>	<p>6. ¿Cuántos meses es exclusivo el pecho materno para su hijo?</p> <p>1) ninguno 2) 2 meses 3) 4 meses 4) 6 meses</p>
<p>7. ¿Con que frecuencia debe dar pecho materno a su hijo?</p> <p>1) cada 3 horas 2) cada 4 horas 3) cada 5 horas 4) a libre demanda</p>	<p>8. ¿A partir de qué mes se inician las papillas?</p> <p>1) 3 meses 2) 4 meses 3) 5 meses 4) 6 meses</p>
<p>9. ¿A qué edad es normal que inicie a sonreír el niño?</p> <p>1) 1 a 2 meses 2) 4 a 6 meses 3) de 7 a 8 meses 4) después de 8 meses.</p>	<p>10. ¿A qué edad es normal que el niño sostenga solito la cabeza?</p> <p>1) 1 a 2 meses 2) 3 a 4 meses 3) 5 a 6 meses 4) 7 meses.</p>

<p>11. ¿A qué edad comienza a sentarse sin apoyo?</p> <p>1) 3 a 4 meses 2) 5 a 6 meses 3) 7 a 8 meses 4) 12 meses</p>	<p>12. ¿A qué edad es normal que los niños caminen sin apoyo?</p> <p>1) al nacimiento y hasta el año 2) al nacimiento y hasta los 2 años 3) al nacimiento y hasta los 3 meses. 4) no importa la edad.</p>
<p>13. ¿A qué edad es importante el control de esfínteres?</p> <p>1) 2 años 2) 3 años 3) 4 años 4) no importa la edad.</p>	<p>14. ¿A qué edad se realiza el tamiz auditivo?</p> <p>1) a partir del año de edad. 2) a los 3 y 6 meses. 3) a los 28 días y 6 meses. 4) a partir de los 18 meses.</p>

<p>15. ¿A los cuantos días de nacido se realiza el tamiz neonatal?</p> <p>1) al nacimiento 2) 3 a 5 días 3) 7 a 10 días 4) 15 días</p>	<p>16. ¿A qué edad se recomienda la primera valoración de salud bucal?</p> <p>1) 1 año 2) 2 años 3) 3 años 4) 4 años</p>
<p>17. ¿Cuántas vacunas se ponen al nacimiento?</p> <p>1) ninguna 2) 1 vacuna 3) 2 vacunas 4) 3 vacunas</p>	<p>18. ¿Cuál es una contraindicación de las vacunas?</p> <p>1) escurrimiento nasal 2) tos 3) fiebre 4) diarrea</p>
<p>19. ¿Qué vacuna protege a su hijo contra una diarrea grave?</p> <p>1) influenza 2) neumococo 3) rotavirus 4) ninguna</p>	<p>20. ¿A los cuántos meses se inicia la primera aplicación de vacuna contra la influenza?</p> <p>1) 2 meses 2) 4 meses 3) 5 meses 4) 6 meses</p>
<p>21. ¿La coloración amarilla del bebé dentro de las primeras 24 horas de vida es?</p> <p>1) normal 2) anormal 3) no se</p>	

GRÁFICO No.1

Edad padre / madre

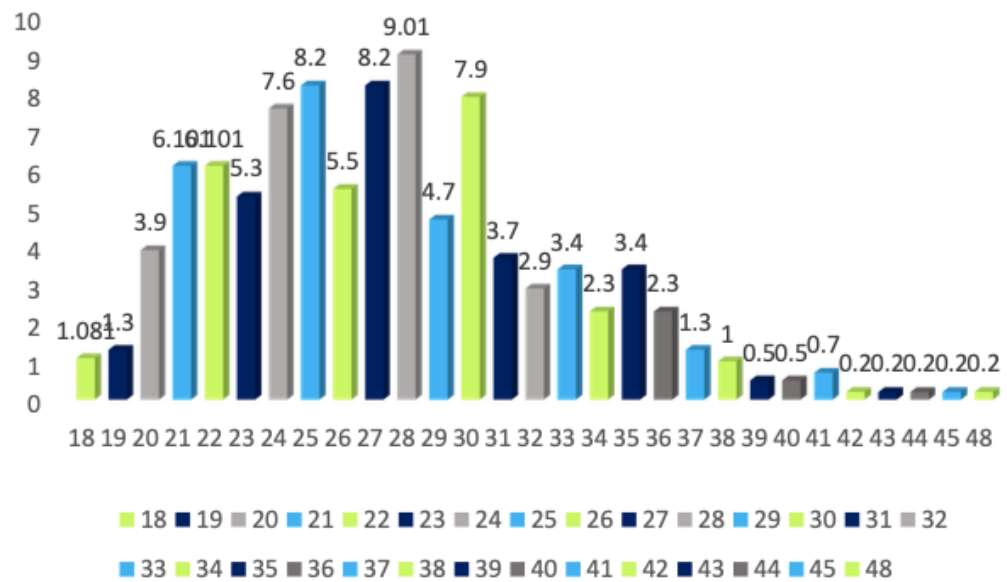

FUENTE: Instrumento de recolección de datos

Gráfico No. 2

Escolaridad

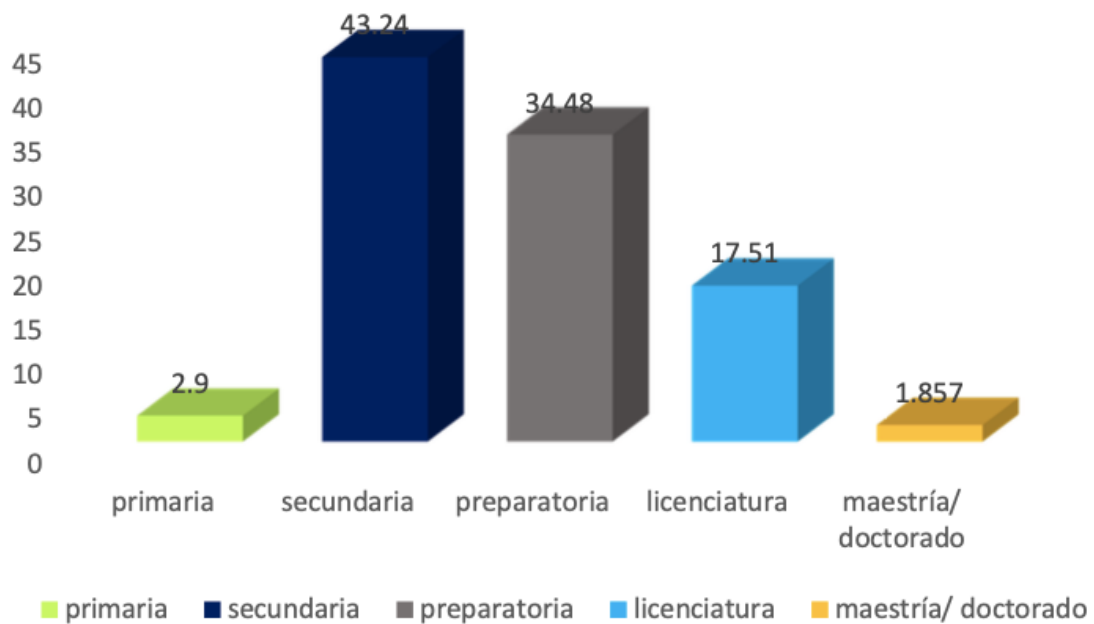

FUENTE: Instrumento de recolección de datos.

Gráfico No. 3
Estado Civil

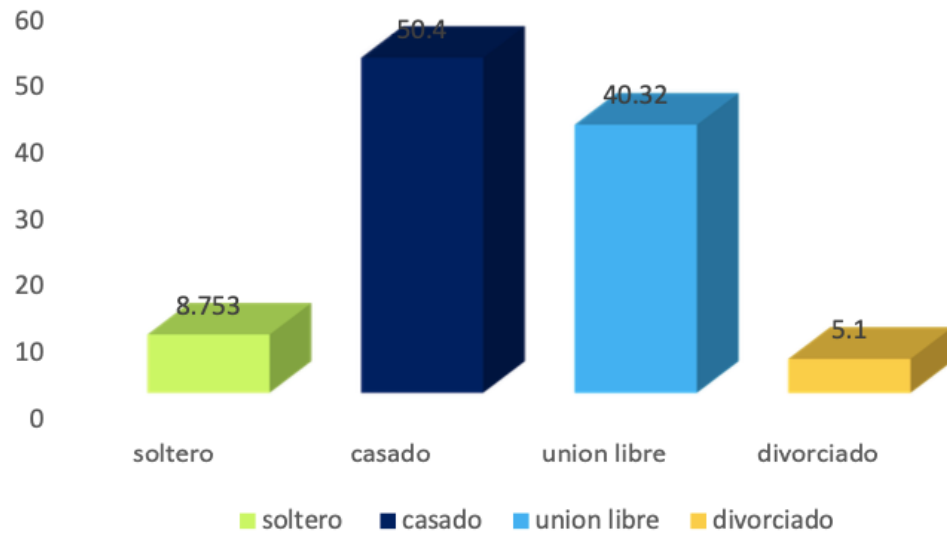

Fuente: Instrumento recolección de datos

GRÁFICO NO. 6

Acude a citas de control

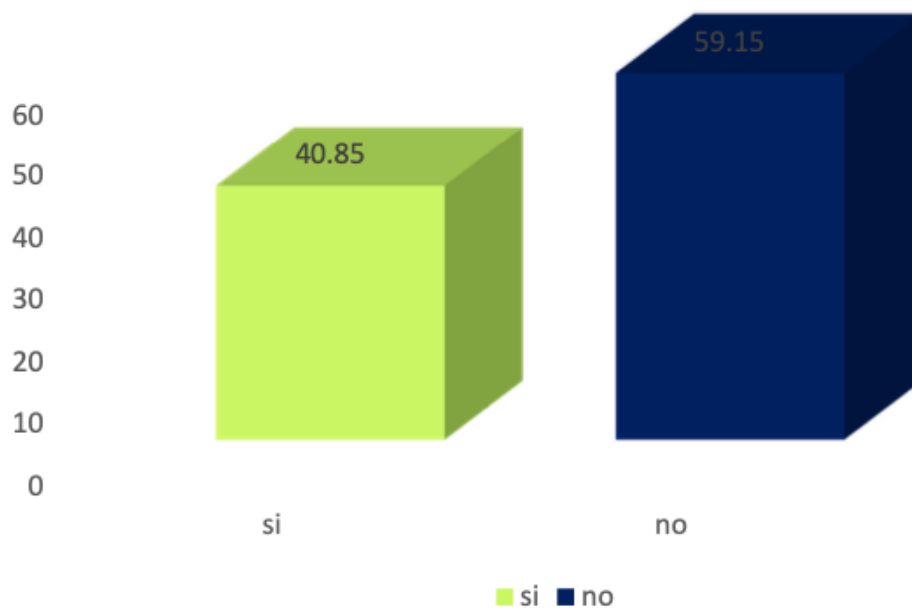

Fuente: Instrumento de recolección de datos

GRÁFICO No. 7

Razón de no acudir a consulta de control

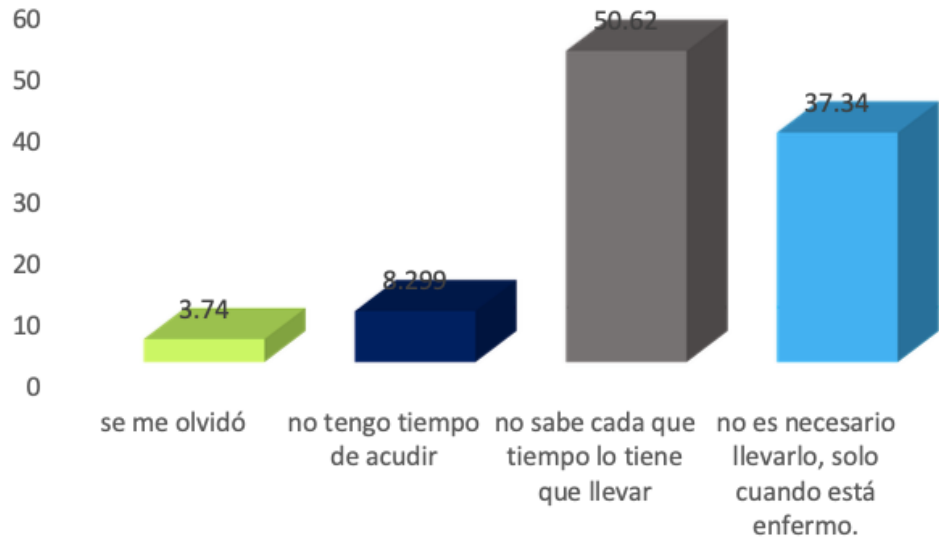

Fuente: instrumento de medición recolección de datos

GRÁFICO No. 8

Nivel de conocimiento

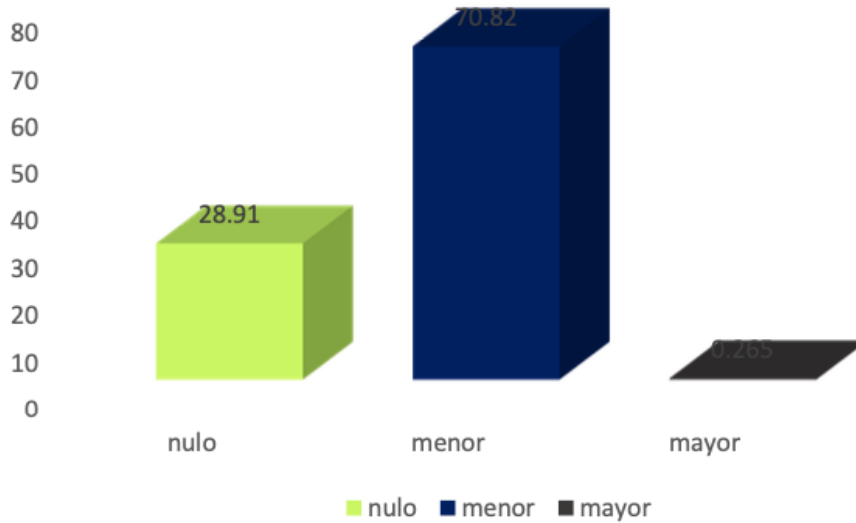

Fuente: cuestionario "Nivel de conocimiento sobre control de niño sano".

Tabla 2*Relación entre nivel de conocimiento y asistencia de control*

Tabla de contingencia NIVEL DE CONOCIMIENTO * ¿ACUDE A CITAS DE CONTROL?					
			¿ACUDE A CITAS DE CONTROL?		Total
			si	no	
NIVEL DE CONOCIMIENTO	nulo	Recuento	45	64	109
		Frecuencia esperada	44.5	64.5	109.0
	menor	Recuento	108	159	267
		Frecuencia esperada	109.1	157.9	267.0
	mayor	Recuento	1	0	1
		Frecuencia esperada	.4	.6	1.0
Total	Recuento	154	223	377	
	Frecuencia esperada	154.0	223.0	377.0	

Fuente: Instrumento de medición

Tabla 3*Relación entre el nivel de conocimiento y escolaridad*

			NIVEL DE CONOCIMIENTO			Total
			nulo	menor	mayor	
ESCOLARIDAD	PRIMARIA	Recuento	4	7	0	11
		Frecuencia esperada	3.2	7.8	.0	11.0
	SECUNDARIA	Recuento	49	114	0	163
		Frecuencia esperada	47.1	115.4	.4	163.0
	PREPARATORIA	Recuento	38	91	1	130
		Frecuencia esperada	37.6	92.1	.3	130.0
	LICENCIATURA	Recuento	15	51	0	66
		Frecuencia esperada	19.1	46.7	.2	66.0
	MAESTRIA/ DOCTORADO	Recuento	3	4	0	7
		Frecuencia esperada	2.0	5.0	.0	7.0
	Total	Recuento	109	267	1	377
		Frecuencia esperada	109.0	267.0	1.0	377.0

Fuente: instrumento de medición

Tabla 4*Relación entre el nivel de conocimiento y razón de no acudir a consulta de control*

		NIVEL DE CONOCIMIENTO		Total	
		nulo	menor		
SI RESPONDIÓ QUE NO, ¿CUÁL ES LA RAZÓN?	SE ME OLVIÓ	Recuento	2	7	9
		Frecuencia esperada	2.7	6.3	9.0
	NO TENGO TIEMPO DE ACUDIR A LA UNIDAD	Recuento	10	10	20
		Frecuencia esperada	5.9	14.1	20.0
	NO SABE CUANTO TIEMPO LO TIENE QUE TRAER	Recuento	37	85	122
		Frecuencia esperada	35.9	86.1	122.0
	NO ES NECESARIO LLEVARLO, SOLO CUANDO ESTÁ ENFERMO	Recuento	22	68	90
		Frecuencia esperada	26.5	63.5	90.0
		Recuento	71	170	241
	Total	Frecuencia esperada	71.0	170.0	241.0

Fuente: instrumento de medición