

Higiene bucodental en pacientes intubados



Figura X1, Medidas obligatorias del pNZ de Anexos y Documentos de apoyo. Neumonía Zero Versión 1.4. Marzo 2022

I. Clasificación de la evidencia y el grado de recomendación según el sistema GRADE

CLASIFICACIÓN DE LA EVIDENCIA	
Alta	Es <i>muy poco probable</i> que nuevos estudios cambien la confianza que tenemos en el resultado estimado.
Moderada	Es <i>probable</i> que nuevos estudios tengan un impacto importante en la confianza que tenemos en el resultado estimado y que puedan modificar el resultado.
Baja	Es <i>muy probable</i> que nuevos estudios tengan un impacto importante en la confianza que tenemos en el resultado estimado y que puedan modificar el resultado.
Muy Baja	Cualquier resultado estimado es muy incierto

GRADO DE RECOMENDACIÓN	
Fuerte	Se refiere a la decisión que tomaría la mayoría de personas bien informadas.
Débil	Se refiere a la decisión que tomaría la mayoría de personas bien informadas, aunque una minoría considerable no lo haría

Figura X3 , de la Actualización de las recomendaciones del Proyecto Neumonía Zero. Revisión de las medidas utilizadas para la prevención de la neumonía asociada con ventilación mecánica. Diciembre 2021.

Escala de Walt (Modificada)		
Labios	Íntegros y Húmedos	3
	Secos y Agrietados	2
	Ulcerados	1
Lengua	Húmeda	3
	Seca, Saburral	2
	Lesiones	1
Encías	Integras, Hidratadas	3
	Inflamadas	2
	Ulceradas	1
Paladar	Íntegro, Hidratado	3
	Inflamado	2
	Ulcerado	1
Residuos	No Residuos	3
	Secreciones Localizadas	2
	Secreciones Generalizadas	1
Saliva	Acuosa	3
	Espesa	2
	Poca	1

Figura X2, Escala de Walt obtenida de <https://calidad.costamednetwork.com/>



Figura X5, Desarrollada por Latorre, Marco en 2010



Figura X4, Escala de RASS de <https://enfermeriacreativa.com/>

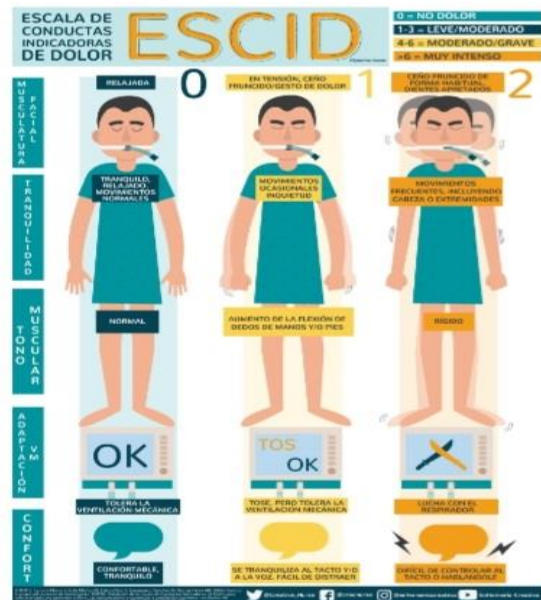

Figura X6, CAM-ICU de google