

Colgajo frontal paramediano de pedículo estrecho y cuidados de Enfermería: A propósito de un caso

Fig. 1 Defecto post-quirúrgico Primer tiempo

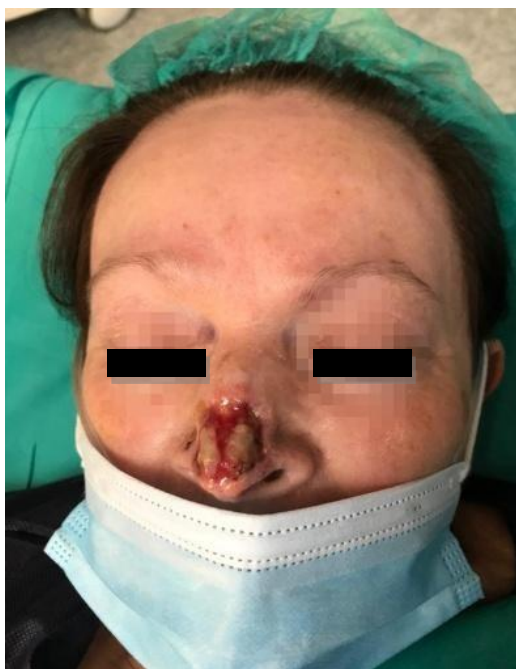

Fig. 2- 3. Diseño colgajo frontal



Fig. 4-5-6-7 Levantamiento colgajo



Figura 8. Aspecto pedículo



Fig.9. Reconstrucción



Fig. 10-11. Resultado estético

