

**Lenguaje y reproducción de estereotipos de género en estudiantes de la Facultad de Jurisprudencia de la Universidad de Cuenca, ciclo marzo-julio de 2014**

**Gráfico 1: Lugares de origen estudiantes**

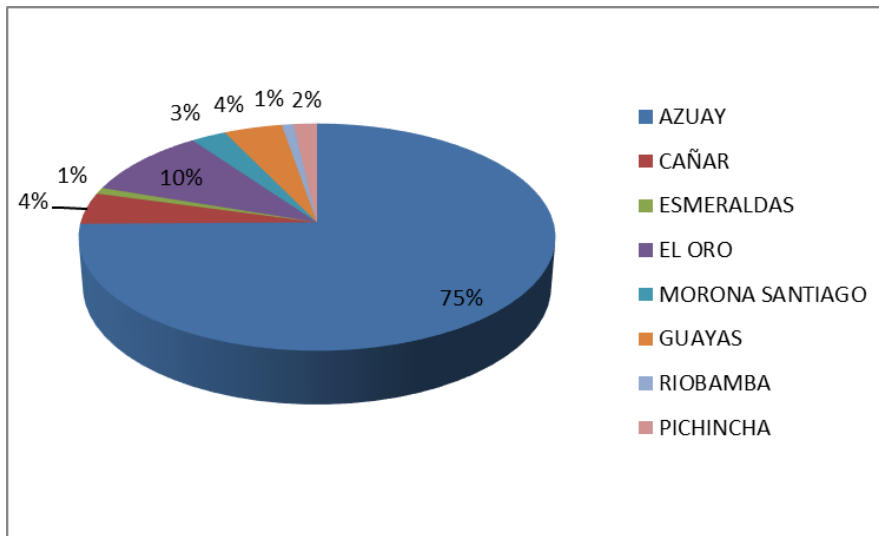

Fuente: Encuesta aplicada en esta investigación  
 Elaborado por: Narcisa Saquicela Destruge

**Gráfico 2: Porcentajes de estudiantes por carrera**

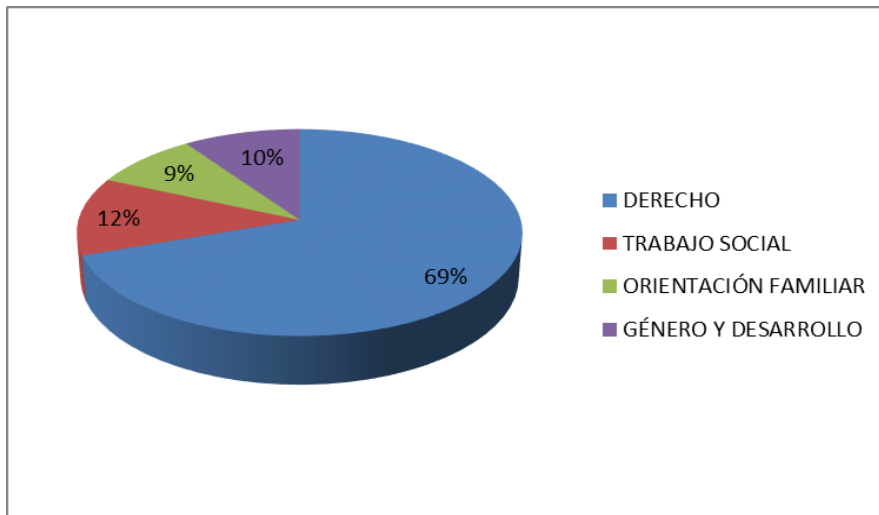

Fuente: Encuesta aplicada en esta investigación  
 Elaborado por: Narcisa Saquicela Destruge

**Gráfico 3: Clasificación de la muestra por su etnia**

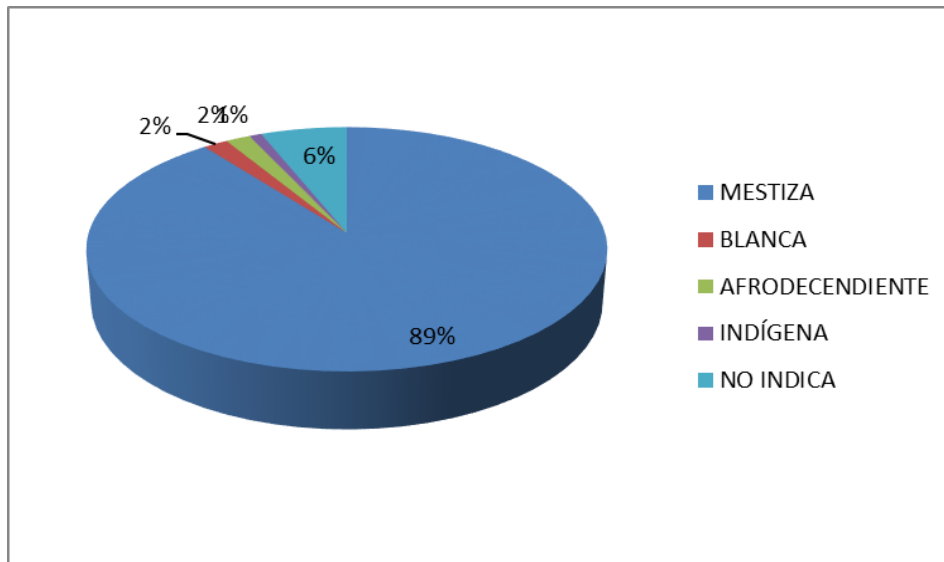

Fuente: Encuesta aplicada en esta investigación  
 Elaborado por: Narcisa Saquicela Destruge

**Gráfico 4: Distribución de la muestra de acuerdo a clase social**

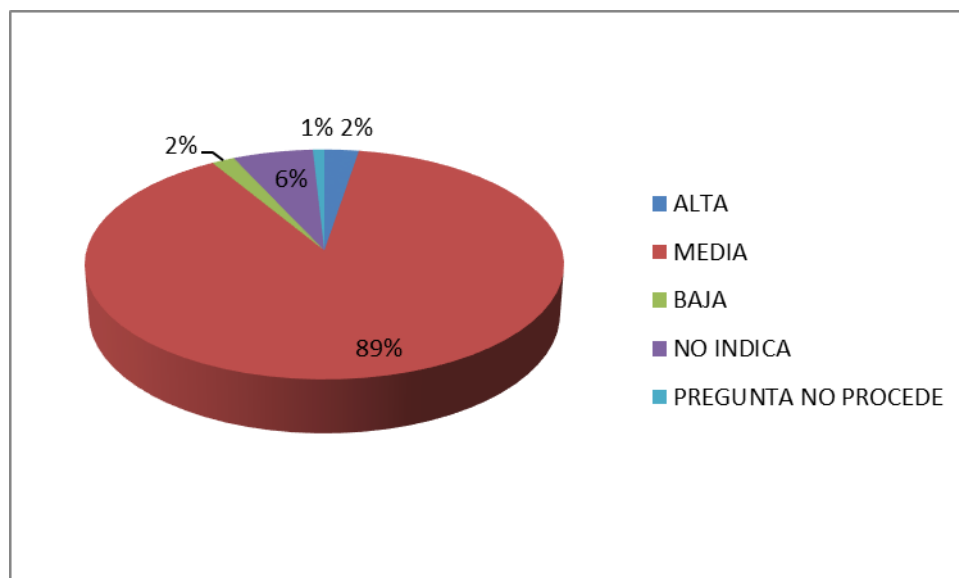

Fuente: Encuesta aplicada en esta investigación  
 Elaborado por: Narcisa Saquicela Destruge

**Gráfico 5: Amistades hechas en la Universidad.- Respuestas dadas por los hombres**

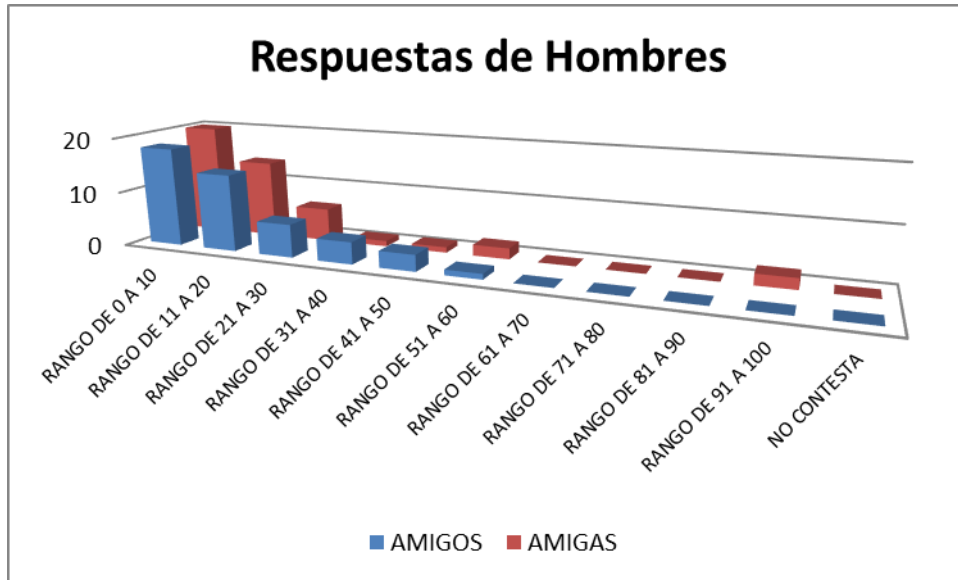

Fuente: Encuesta aplicada en esta investigación  
 Elaborado por: Narcisa Saquicela Destruge

**Gráfico 6: Amistades hechas en la Universidad.- Respuestas dadas por las mujeres**

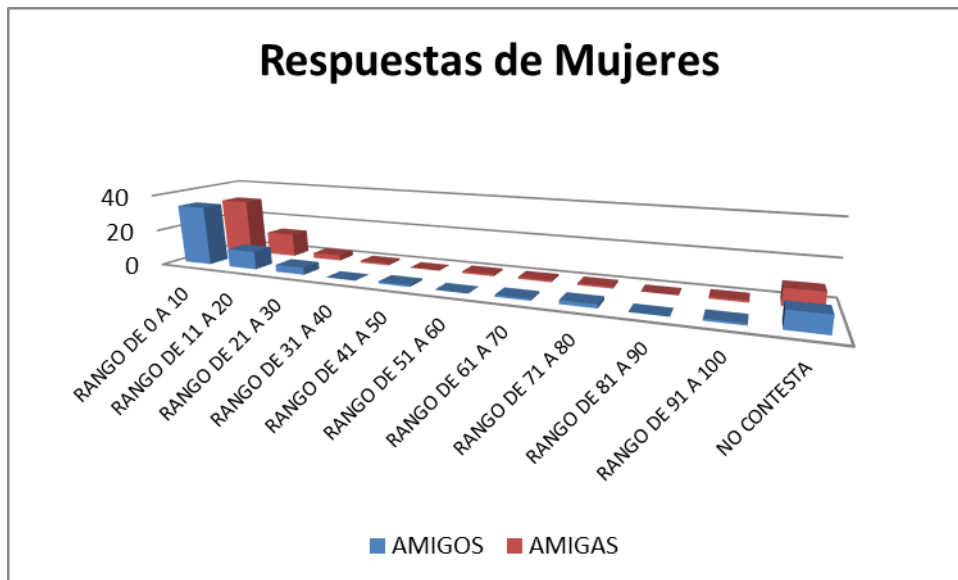

Fuente: Encuesta aplicada en esta investigación  
 Elaborado por: Narcisa Saquicela Destruge

Gráfico 7: Nivel de contribución al conocimiento de diferentes actores

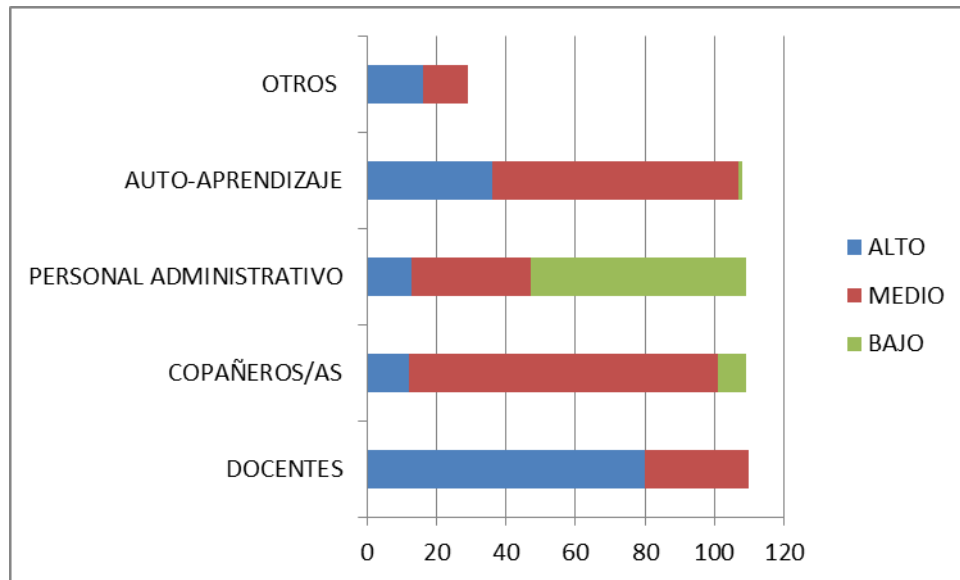

Fuente: Encuesta aplicada en esta investigación  
 Elaborado por: Narcisa Saquicela Destruge

Gráfico 8: Estudiantes que han sentido discriminación alguna vez

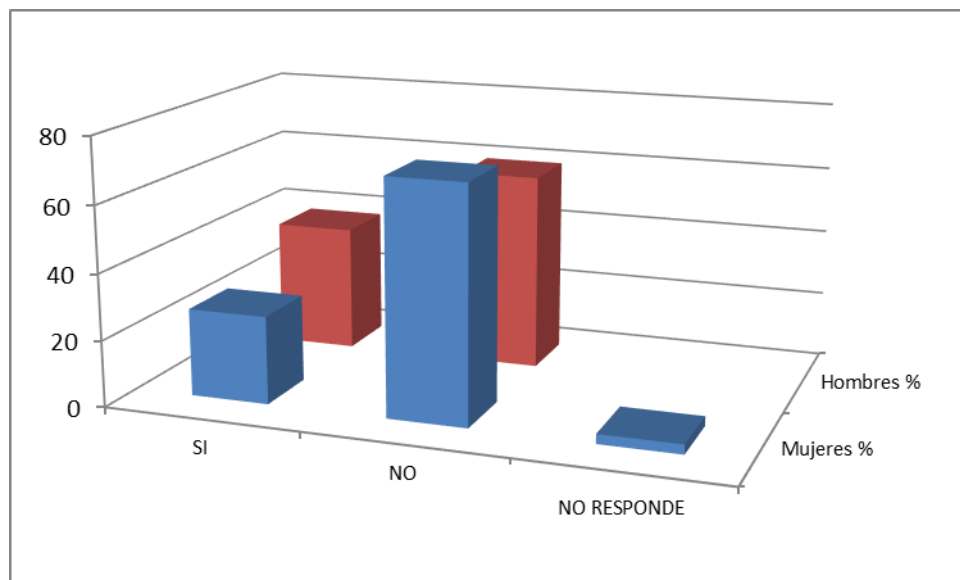

Fuente: Encuesta aplicada en esta investigación  
 Elaborado por: Narcisa Saquicela Destruge

**Gráfico 9: Estudiantes indican de parte de quién han sido discriminados**

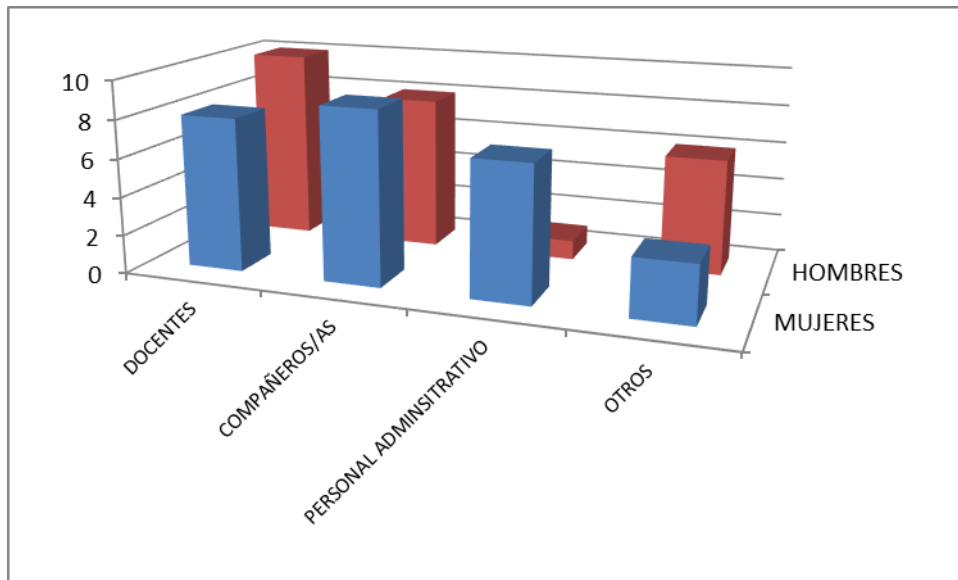

Fuente: Encuesta aplicada en esta investigación  
 Elaborado por: Narcisa Saquicela Destruge

**Gráfico 10: ¿Ha escuchado usted frases, dichos o chistes discriminatorios estereotipados en la Universidad?**

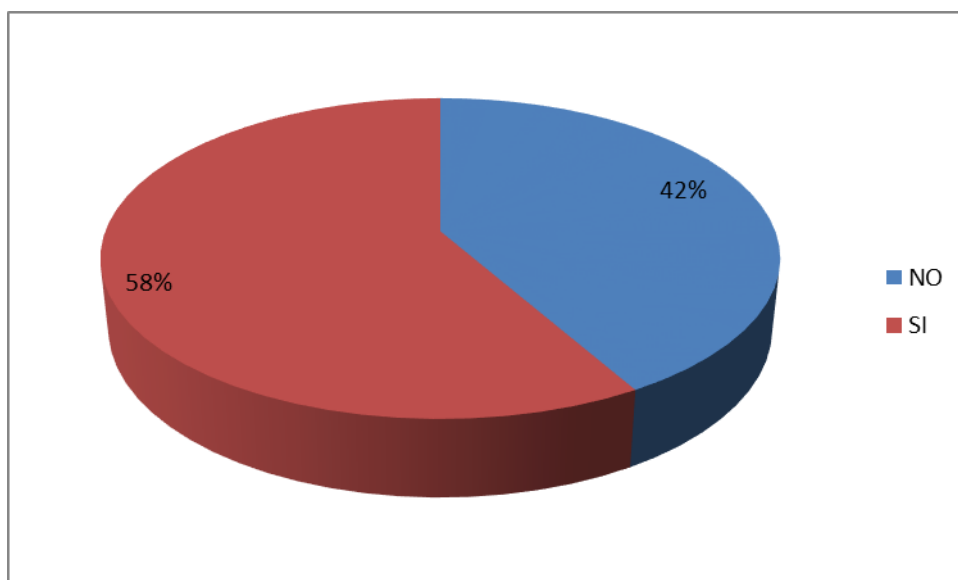

Fuente: Encuesta aplicada en esta investigación  
 Elaborado por: Narcisa Saquicela Destruge

**Gráfico 11: ¿Con qué frecuencia escucha estos refranes o chistes estereotipados en la Universidad?  
 ¿De quiénes provienen?**

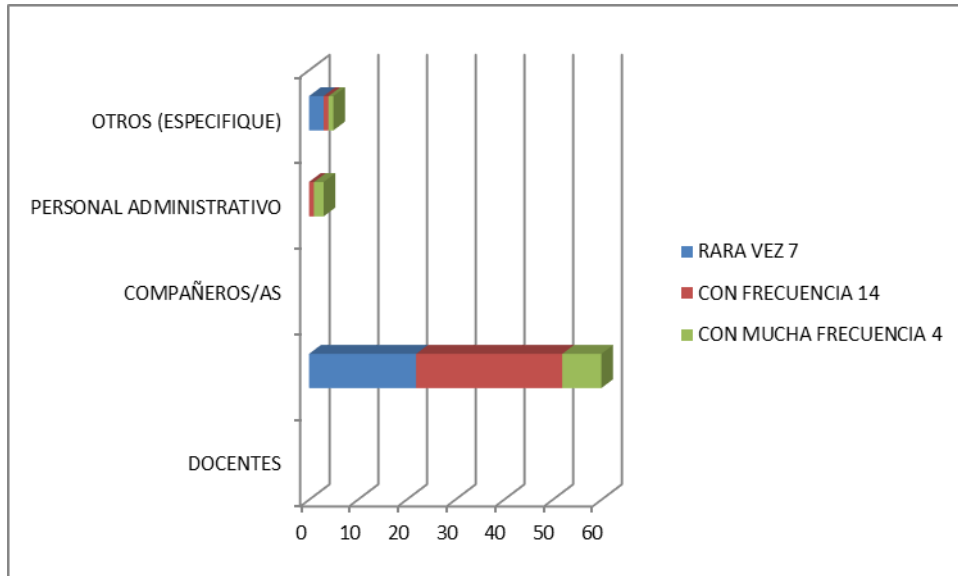

Fuente: Encuesta aplicada en esta investigación  
 Elaborado por: Narcisa Saquicela Destruge

**Gráfico 12: Lea las siguientes frases y mencione cuál de ellas le parece la más discriminatoria y explique ¿por qué?**

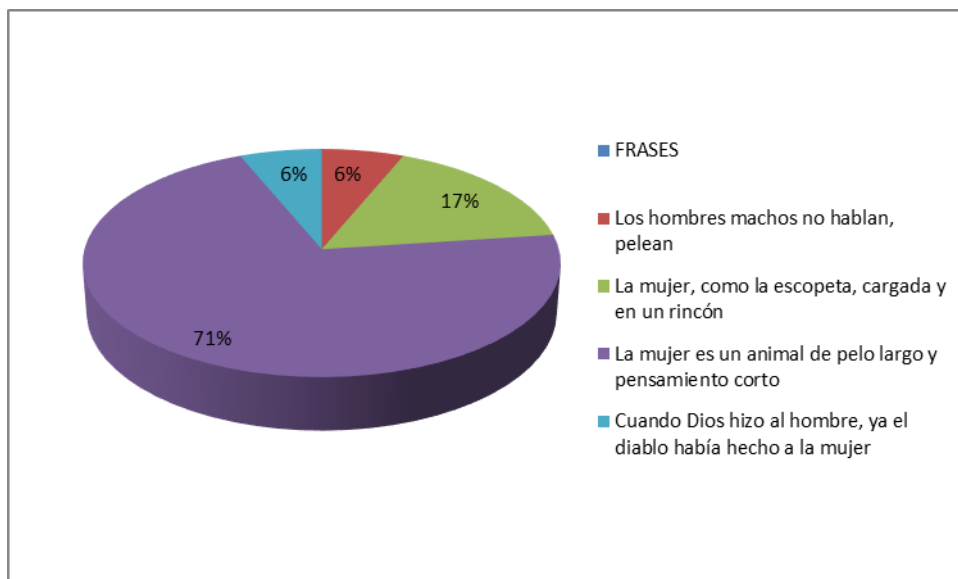

Fuente: Encuesta aplicada en esta investigación  
 Elaborado por: Narcisa Saquicela Destruge

Cuadro 1: Existencia o no de violencia estereotipada en la Universidad de Cuenca

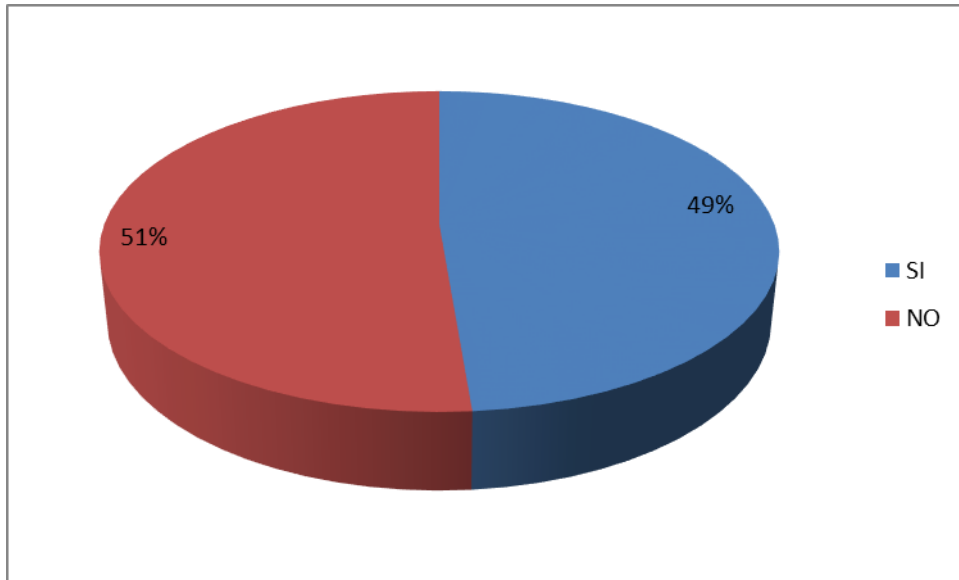

Fuente: Encuesta aplicada en esta investigación  
Elaborado por: Narcisa Saquicela Destruge