

La innovación en la práctica asistencial, ¿influye en la humanización que sienten nuestros pacientes al acudir a consultas externas hospitalarias en el CEP José Aguado?



Gráfico 1. Distribución de los pacientes por grupo de edad.



Gráfico 2. Porcentajes con respecto al sexo de los pacientes.

Tabla 1. Valoración de la humanización de los cuidados

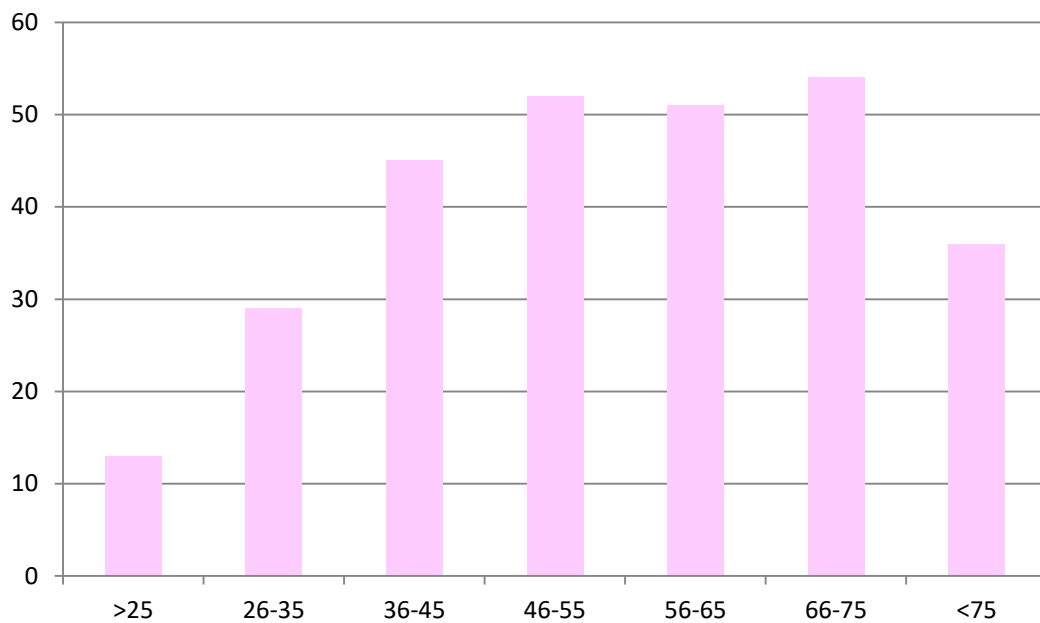
	Mucho		Suficiente		Poco		Nada	
	N	%	N	%	N	%	N	%
Se siente valorado/a como persona cuando acude a estas consultas.	147	52,50	126	45	7	2,5	-	-
Cree que nos importa como persona y no sólo como un número más en la lista de pacientes.	134	47,86	131	46,79	13	4,63	2	0,72
Cree que adaptamos nuestra explicación de manera que usted lo entienda.	152	54,29	116	41,43	12	4,28	-	-
Cree que los cuidados que recibe en estas consultas son humanos.	172	61,43	104	37,15	3	1,08	1	0,36

Tabla 2. Valoración de la visión sobre la Enfermería

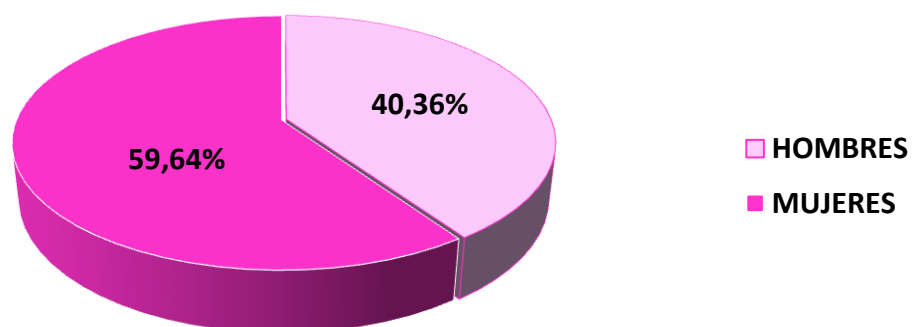
	Mucho		Suficiente		Poco		Nada	
	N	%	N	%	N	%	N	%
Considera importante el papel que desempeña la enfermería en estas consultas.	239	85,36	41	14,64	-	-	-	-
Se siente valorado por las enfermeras que le atienden en estas consultas.	195	69,64	84	30	1	0,36	-	-
Cree que el papel de la enfermera es importante para sus cuidados.	247	88,21	33	11,79	-	-	-	-